2020-02-05

Stadens omställning till ett elektrifierat transportsystem

BUSINESS REGION GÖTEBORG – EN DEL AV GÖTEBORGS STAD I SAMARBETE MED REGIONEN

BUSINESS REGION GÖTEBORG

Elektrifiering av transportsystemet

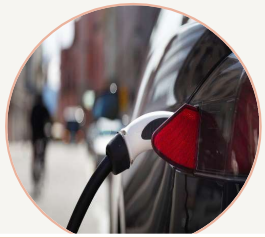

Laddinfrastruktur

Elektrifierade bygg- & anläggningsmaskiner

Elflyg
Utveckling på Säve

ElectriCity
Elektrifierad kollektivtrafik

Elfärjor över
Göta Älv

Ellastbilar
(distribution & sopor)

Cykel hub & Ellastcyklar

Personbilar

BUSINESS REGION
GÖTEBORG

Maritima området

- Älvsnabben (Elfrida)
- Color Hybrid
- HH Feries
- Stena Elektra

BUSINESS REGION
GÖTEBORG

Personbilar

- 80% av nyregistreringarna kommer att vara laddbara bilar 2030 (Bil Swedens färdplan)
- 50 procent av försäljningen ska utgöras av elbilar 2025 (Volvo Cars Sverige AB)
- Sverige är på väg mot 2,5 miljoner laddbara fordon 2030 (Power Circle)

BUSINESS REGION GÖTEBORG

Elfordonsutvecklingen i Göteborg Stad

- Beslut har fattats och kommunicerat en satsning på elfordon
- Egna flottor och trafik ställer om och kravställs genom upphandling
- Den lokala ladd-infrastrukturen är väl utbyggd
- Samverkar med det lokala/regionala näringslivet

BUSINESS REGION GÖTEBORG

Uppdrag till BRG i Göteborg Stads Budget 2020

”Att samordna stadens samlade insatser för omställning till ett elektrifierat transportsystem i samverkan med berörda nämnder och styrelser samt i nära samverkan med näringsliv och regionala aktörer”

<u>Elektrifieringsplan</u>

- Vision
- Målsättning
- Aktiviteter

BUSINESS REGION GÖTEBORG

Västsverige visar vägen

Nu accelererar vi elektrifieringen av transportsystemet för ett fossilfritt samhälle

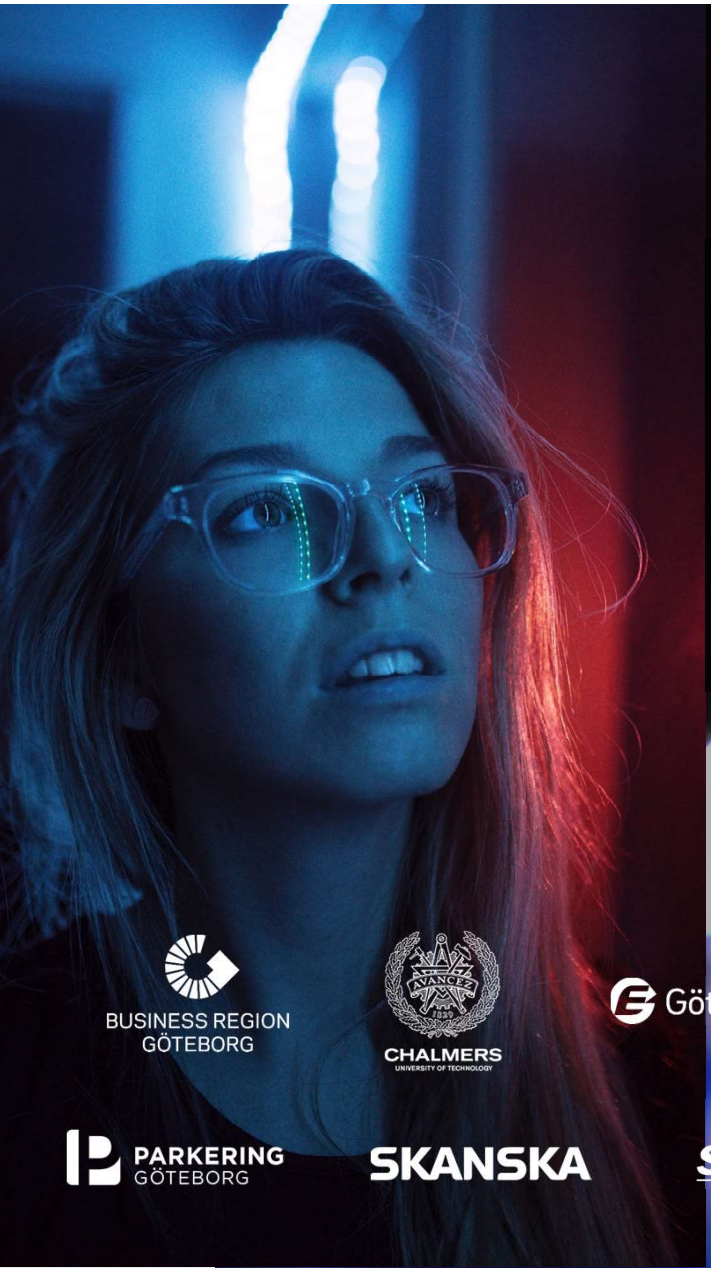

BUSINESS REGION GÖTEBORG

CHALMERS UNIVERSITY OF TECHNOLOGY

Göteborg Energi

Göteborgs Stad

Stadsbyggnadskontoret
Trafikkontoret
Leasing AB

Göteborgs Spårvägar

PARKERING GÖTEBORG

SKANSKA

Stena Line

VOLVO

Volvo Group

REGION VÄSTRA GÖTALAND

ÄLVSTRANDEN UTVECKLING
En del av Göteborgs Stad

BUSINESS REGION
GÖTEBORG

HANS LARSSON

0707-613612

HANS.LARSSON@BUSINESSREGION.SE

BUSINESS REGION GÖTEBORG – EN DEL
AV GÖTEBORGS STAD I SAMARBETE MED REGIONEN